

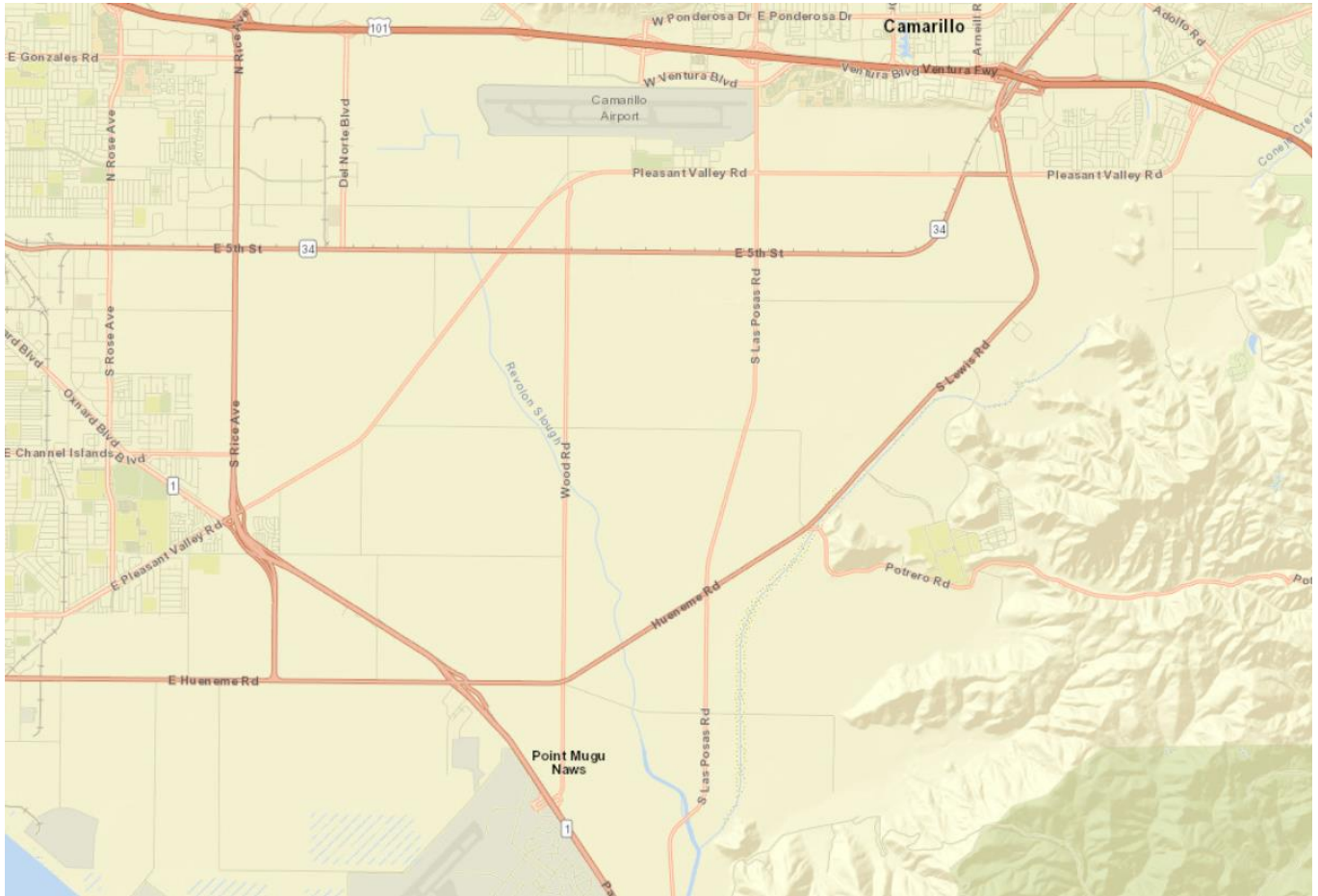

Aplicacion de programa

La beca de la Programa de Medidas de Manejo Agrícola de la Cuenca del Arroyo Calleguas (PMMACAC) sirve financiar la implementación de las medidas de manejo agrícola (MMA) y hacer mejoras en la eficiencia de riego para mejorar el manejo de nutriente y pesticida y eficiencia de riego en la granja de la cuenca baja del arroyo Calleguas, el área general de la llanura del Oxnard que se muestra en el mapa abajo.



Si estas cultivando en el Cuenca baja del Arroyo Calleguas y estas interesado en implementar prácticas de manejo para nutriente, pesticida o de riego, puedes ser eligible para los reembolsos de 60-90% de la costa del Proyecto. Para ser considerado, por favor compleja la aplicación adjunta y entrégalo a:

Jamie Whiteford, District Scientist
El Distrito de Conservacion de Recursos del Condado de Ventura
(805) 764-5132 · jamiewhiteford.vcrccd@gmail.com

Para preguntas en espanol sobre el aplicacion o el programa:

Desirae Braga, Asisente Administrativa
El Distrito de Conservacion de Recursos del Condado de Ventura
(805) 764-5134 · desiraebraga.vcrccd@gmail.com

1. Por Favor escribe el dirección postal y dirección de la propiedad de la tierra.

Nombre: _____ Apellido: _____

Nombre del Compañía: _____

Número del teléfono: _____ Correo electrónico: _____

Dirección postal: _____

Dirección de la propiedad de tierra: _____

Si la propiedad de tierra no tiene dirección postal, por favor indica la calle transversal u otro marcador de ubicación:

2. Numero(s) de Propiedades de Tierra: _____

3. Numero de VCAILG (si aplicable): _____

4. Por favor indica su estado de acceso de la propiedad.

- Propietario de la tierra
- Cultivador/Operador de la tierra
- Otra: _____

5. Acre(s) total de la tierra: _____ 6. Acre(s) de tierra que tiene el riego: _____

7. Te gustaría un plan gratuito de conservación de NCRS?

- Si
- No
- Ya lo tengo

COMPONENTE DE MEJORA DE LA EFICIENCIA DEL RIEGO

Este componente puede dar cultivadores reembolsos de hasta 60% del costo de equipo de riego y mejoras en la eficiencia energética. Si este interesado en aplicar para la asistencia para un proyecto de riego y eficiencia energética, por favor completa las preguntas 8-12.

8. Tipos de Cultivo(s)

- Fresas
- Frambuesas
- Cultivos en Hileras
- Huertos
- Vivero
- Flores cortadas
- Césped
- Otra: _____

9. Fuente de Agua de Irrigación

- Agencia o Suministrador de Agua
- Desviación de Superficie
- Pozo Privado
- Agua Reciclada

10. Nombre de Agencia o Suministrador de Agua (si aplicable): _____

11. Tipo(s) de Sistemas de Agua, Marca todo lo que corresponda

- Goteo
- Riego a mano
- Micro aspersores
- Aspersores de techo
- Superficie
- líneas de Arrastre
- Surco
- Otra: _____

12. Describe tu proyecta propuesta de riego y eficiencia energética.

COMPONENTE DE MANEJO DE NUTRIENTE Y PESTICIDA

Para esta componente, donde aplicable, PMMACAC va a duplicar el Programa Incentivo para la Calidad Ambiental (PICA) costo compartido pagado por el Servicio de Conservación de Recursos Naturales (SCRN), proporciona hasta una máxima de 90% reembolso del costo total.

Si su proyecto no es eligible para PICA, este componente proporcionará el reembolso de 60% de los costos de equipo de la medida de gestión de nutriente y/o pesticidas. Si estas interesado en aplicar para la asistencia reembolso para medidas de gestión de nutriente y pesticida, por favor compleja preguntas 13-17.

13. Ya estas trabajando con o aplicando para asistencia de SCRN? Un requisito para obtener asistencia financiera por PMMACAC es que tiene que actualmente trabajar o aplicar para asistencia de SCRN. Asistencia puede incluir un plan de conservación, beca de PICA, u otro programa de nutriente o pesticida de SCRN.

- Si, estoy trabajando con o aplicando para asistencia con el DAEU-SCRN
- No, no estoy trabajando con o aplicando para asistencia con el DAEU-SCRN

14. ¿Que es el estado de su plan conservación de SCRN, aplicación de PICA, u otra aplicación de programa de SCRN?

15. ¿El agua se descarga en zanjas o transportes de su propiedad? Proporcione una breve explicación _____

16. Describe el actual practica de gestión de nutriente, sedimento y agua.

17. Propiedades que reciben reembolsos de PMMACAC están animados alojar un evento de demostración a otros cultivadores para mostrar el MMA (Medida de Manejo Agrícola) compleja. PMMACAC va a ser gratis por PMMACAC. ¿Está disponible alojar n evento demostración?

- Si
- No
- Comentarios:

Gracias por completar esta aplicación de PMMACAC. Contactara por personal de DCRCV con una actualización del estado de la aplicación dentro de una semana entonces por favor hace seguro que la información del contacto esta actual y legible. Puede ser preguntas a continuación entonces por favor hace seguro que toda la información sobre las prácticas de gestión y las practicas planeadas son actuales.

Para preguntas sobre esta aplicación o la beca de PMMACAC, por favor contacta:

Jamie Whiteford, Cientifico del distrito
El Distrito de Conservacion de Recursos del Condado de Ventura
(805) 764-5132 · jamiewhiteford.vcrccd@gmail.com

Para preguntas de los planes de SCRN, PICA, u otros programas de SCRN contacta:

Dawn Afman, District Conservationist
Departamento de Agricultura de los Estados Unidos, Servicio de Conservación de Recursos Naturales
(805) 984-2358 ext. 101 · Dawn.Afman@ca.usda.gov

Para preguntas de la oficina de agricultura AWUE programa o VCAILG, contacta:

Jodi Switzer, Director del departamento de agua
Oficina de Agricultura del Condado de Ventura
(805) 289-0155 · jodi@farmbureauvc.com

Este Proyecto ha sido fundado en su totalidad o en parte por Agencia de Protección Ambiental de los Estados Unidos (APAEU) y el Junta Estatal de Control de Recursos Hídricos (Junta Estatal de Agua). El contenido de este documento no refleja necesariamente el visto y políticas de Junta Estatal de Agua o APAEU ni el Junta Estatal de Agua endorsan nombres comerciales o recomienda el uso de los productos comerciales mencionados en este documento.

